

DEPARTEMENT DE LA REUNION  
COMMUNE DE CILAOS  
Parcelle cadastrée 424 AI 2192

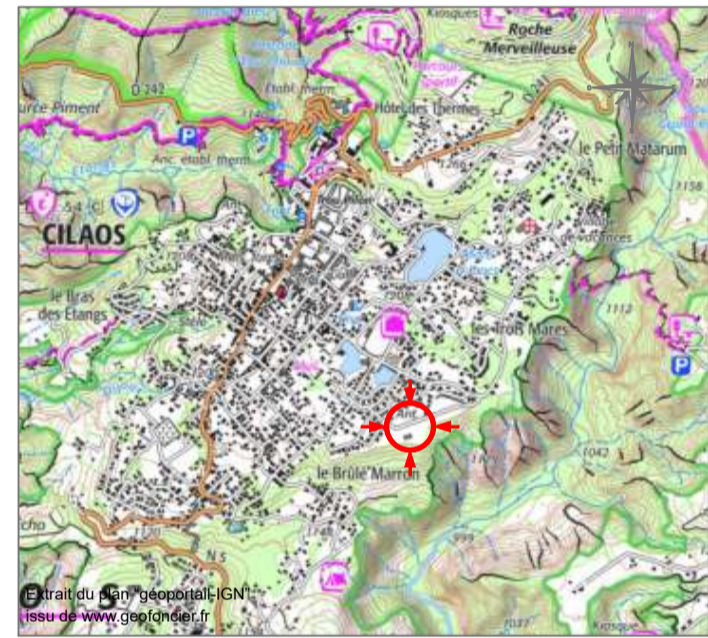

SEMADER  
52 Route de sables  
CS 21 008  
97 427 L'ETANG-SALE

## Opération ZAC "Roland GARROS"



### PLAN DE BORNAGE - Lot B2 -

IND	DATE	MODIFICATIONS	Dessin :
A	21/03/2022	ORIGINE	Yoann SINENI
			Contrôle :
			Stéphane ANDRIANJAKA
SYSTEME XY: RGR 92		Echelle: 1/500	REF: GUID-OI 2022-009

Le présent document doit comporter deux visas pour être valide  
Le fichier informatique correspondant ne peut pas permettre d'obtenir une précision supérieure à celle du présent plan  
Informations géographiques propriété de GUID-OI - Reproduction strictement réservée

plans de bornage - plans de partage - déclaration préalable - permis d'aménager  
topographie - orthophoto aérienne - copropriété - division en volumes - implantation

**GUID-OI**  
Société de Géomètre - Expert  
téléphone : 0262 41 40 04  
adresse postale : BP 10 025 - 97491 Sainte-Clotilde Cedex  
adresse du siège : 17 rue des Jacinthes - Ste-Clotilde à 100m de la mairie du Moufia

**Stéphane ANDRIANJAKA**  
géomètre - expert n° 5130  
ingénieur diplômé de l' e.s.g.t.  
courriel : guidoi@guidoi.fr

**géomètre-expert**  
Conseiller valoriser garant

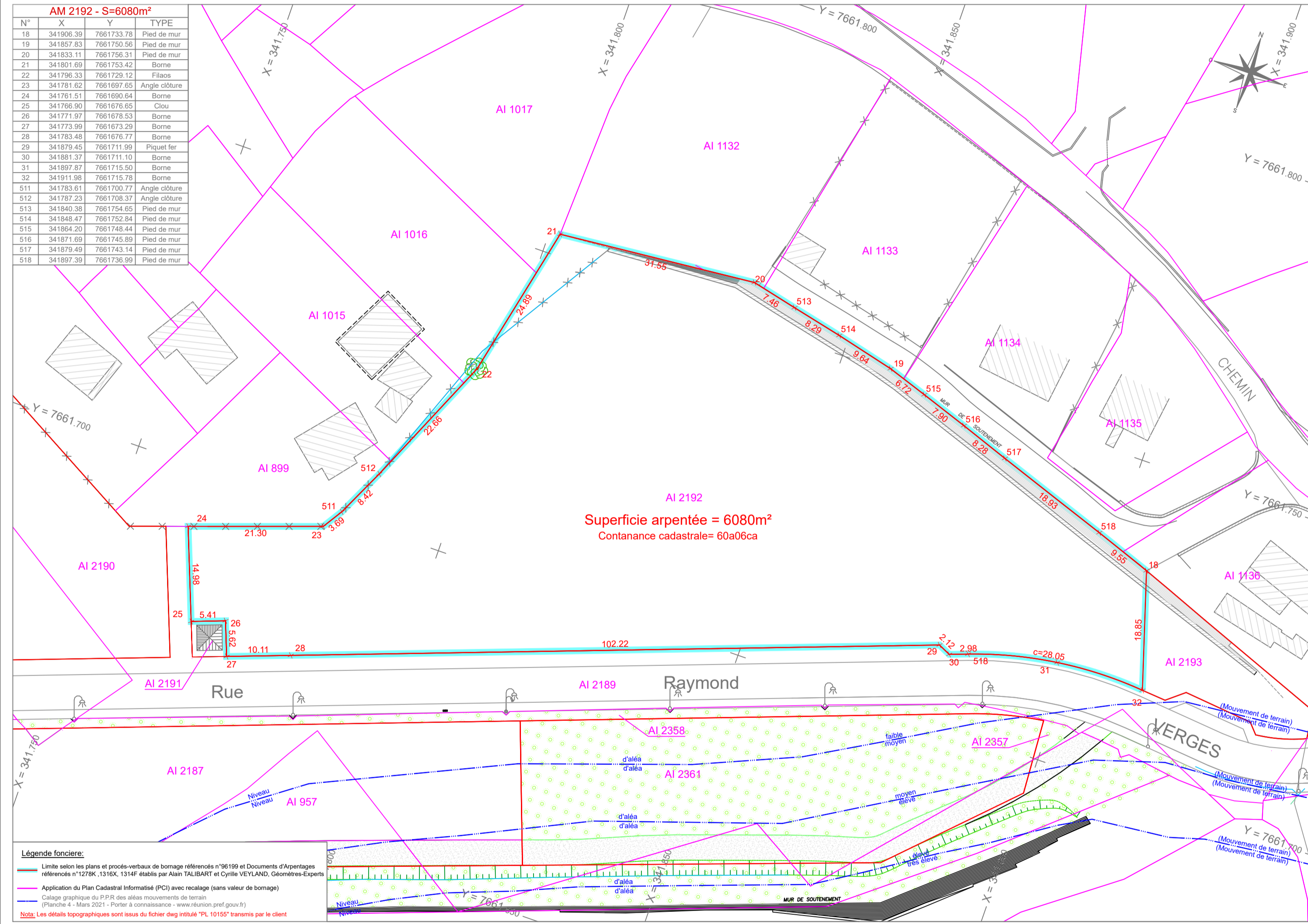

### PROCES-VERBAL DE RECEPTION D'IMPLANTATION

N° Affaire : 2022-009  
Opération : ZAC Roland GARROS  
Le 22/03/2022  
A CILAOS

Je, soussigné Monsieur, Madame (nom, prénom) Yoann SINENI  
Représentant l'entreprise SEMADER

Reconnais avoir réceptionné de l'entreprise GUIDOI  
Représentée par Stéphane ANDRIANJAKA

L'implantation de (nombre) 15 points.

Ces points sont matérialisés de la façon suivante :

NUMERO	TYPE	NUMERO	TYPE
18	Pied de mur		
19	Pied de mur		
20	Pied de mur		
21	Borne		
22	Pied de filaxe		
23	Angle de clôture		
24	Borne		
25	Cleu		
26	Borne		
27	Borne		
28	Borne		
29	Piquet de fer		
30	Borne		
31	Borne		
32	Borne		

Fait en 2 exemplaires :  
Pour le client (signature + cachet) Pour la sarl GUIDOI (signature + cachet)

*(Signatures)*

**GUID-OI**  
SOCIÉTÉ DE GÉOMÈTRE - EXPERT  
téléphone : 0262 41 40 04

**Stéphane ANDRIANJAKA**  
GÉOMÈTRE - EXPERT N° 5130  
INGÉNIEUR SAISIÉ DE L'E.S.G.T.  
courriel : guidoi@guidoi.fr

plans de bornage - plans de partage - déclaration préalable - permis d'aménager  
topographie - orthophoto aérienne - copropriété - division en volumes - implantation